

REQUISITOS PARA PRESTADORES DE SERVICIO A DOMICILIO

POR EL EMPLEADOR

1.



Encontrarse exceptuado en el Decreto 593 del 24 de Abril y cumplir con los lineamientos de la Resolución 666 del 24 de Abril

2.



Inscribirse en La Secretaria de Transito municipal reportando los siguientes datos: Nombre del establecimiento, Rut, productos a movilizar, documentos del vehículo al día, datos y documento de identidad del funcionario encargado



3.



Identificar al funcionario encargado de realizar la labor de repartidor

4.



Proveer a los empleados los elementos de protección personal necesarios para el cumplimiento de su labor: Tapabocas, guantes, gafas, prendas reflectivas y antibacterial.

5. CAMARA DE COMERCIO DEL PIEDEMONTE ARAUCANO Apoyemos lo nuestro!

Encontrarse inscrito y vigente ante Cámara de Comercio

POR EL DOMICILIARIO

1.



Estar afiliado a seguridad social y ARL

2.

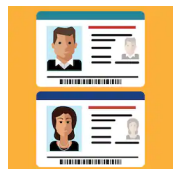

Portar los documentos del vehículo y que estos se encuentre al día

5.



Respetar los horarios establecidos por la administración municipal

3.



Encontrarse inscrito y vigente ante Cámara de Comercio (Si es independiente)

6.



Hacer uso de los elementos de protección suministrados por el empleador durante el ejercicio de su labor.

4.



Realizar desinfección a los productos antes de entregarlos

7.



Portar la identificación suministrada por el empleador (si es independiente elaborarla con Nit y/o CC inscrita en Cámara de Comercio) y documento de identidad personal

VIGILANCIA Y CUMPLIMIENTO DE LOS PROTOCOLOS

Estará a cargo de la secretaria de Desarrollo Social , a través del área de Salud Pública, Secretaria de Gobierno Municipal, en coordinación y concurrencia con la Unidad Administrativa Especial de Salud de Arauca (UAESA).

nXz 0 x X0z Á...³ (0
 X..n³ 0JÈ«X ((
 Á0z 0« 0z ! È0z Á

“ ...« 0n 0x ” n0 (...«

X → 85 8 8 @ • ù • -ã -
 ã Ô 8 • -ã 8 ù -ã • 3 • - ù
 5 8 n⁰ -ã K 5 8 5 • Ô • -ã u
 • N -ã ³ 0 ù! ..à X ñ x P

0 ù « 8 8 u → 5 • -ã 8 • ù @
 N • « • ô ³ 8 @ ù 8 • N ñ ã • 3 u ù @
 0 ³ ã • @ ³ 5 N ³ • @ 0 ù • V • ù
 3 0 «ã n @ V ã ã • 3

«⁰ 5 8 ñ 8 • ù 0 ³ u • ù
 « n → @ @ @ @ ã⁰ - Y @ @

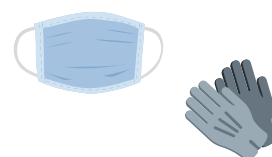
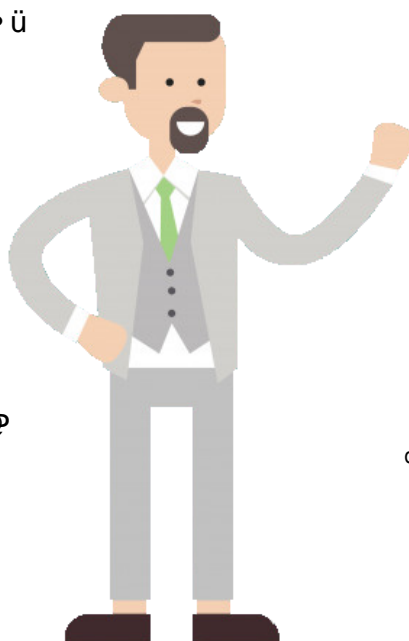

X 5 ù 0 N 8 • -ã 0 @ 7 V⁰
 Ô • 8 N ñ⁰ ù 5 8 N -ã ã N Ô 8 ù³ 0
 ù @ N • « • ô ³ 8 @ ù - ñ N @ 5 8 @ N @ P

“ 8 n⁰ 8 • ù @ 5 ù • 3 @
 0 ù 0 N @ 0 5 8 N -ã 5 0 8 @ • ù
 0 → @ ã @ 5 • 8 0 ù - V 5 ñ ã ã N
 3 0 @ ù « 8 P

X → N ñ • 8⁰ ù N • « • ô 0 - → @ u ³ 0
 @ 8 5 @ ù 0 @ 5 V ù 8 Y 8 ã @
 Ô t ã ù @ V 8 N -ã ³ 0 5 0 8 @ • P

0 - N @ ã @ 8 N u n ã⁰ N
 • N ! • • 8 ³ 0 ! 0 8 -ã

“ 8 n⁰ 8⁰ N @ @ 5 ù • 3 @ ù
 V @ ³ 0 ù 5 ñ • -ã ! 8 5 5

“ ...« 0n 0x ” n0 (...

! V 5 ù ñ - ù @ 5 8 N - ù @
 • 3 5 N ³ @ 5 8⁰ ù⁰ 5 ù • 3 8⁰ 0 ù
 • V • ù³ 0 «ã @ Ô V ã ã • 3 • N @ u
 3 V 8 N ù ô 8 • 3 • ù « 8 ù

R • -⁰ 8 V @ ³ 0 ù 5 5 ! 8 5 5 P



! V ã • 8 - V • ù V ã 8 @ N • u → @
 3 0 - N Ô ã 0 0 ù ù Ô • 8 ³ 0 N • « • ô
 3 0 @ Ô 8 V 5 Ô ã 8 u V @ -ã ù • @
 0 5 ù • 3 8 P

R • -⁰ 8 V @ ³ 0 ù @ ù 0 N @ 0
 5 8 N -ã @ ã ã @ • 3 @ 5 8⁰ ù
 0 5 ù • 3 8³ V 8 N 0 ù⁰ 8 -ã ã 3 0
 @ ù « 8 P

à X J X ñ z ! X ç ! È x ” n X X 0 z Á ... (0 n ...³
 “ « ... Á ... ! ... n ...³